VÉLIZY-ASSOCIATIONS MAGAZINE

N° 202 | Décembre 2021

Au coeur de l'actualité associative vélizienne !

Eldora DANSE

SOIRÉE DANSANTE

de Noël

SAMEDI 11 DÉCEMBRE 2021

21h à 2h

Chic et élégant

3 SALLES — 3 AMBIANCES

Salle Renoir : Rock, West, Swing, Danses de bal

Salle Lifar : Salsa, Bachata, Kizomba, Cha-Cha

Salle Pontois : Tango argentin, Vals, Milonga

www.eldoradanse.com

contact@eldoradanse.com | 06 17 67 33 59

SOMMAIRE

— SPORTS - CULTURE - LOISIRS —

07

04
KARATÉ-CLUB VÉLIZIEN

05
CERCLE D'ESCRIME VÉLIZIEN
CYCLO-CLUB VÉLIZY-VILLACOUBLAY

06
VÉLIZY MUSCULATION
ÉQUIPE CYCLISTE VÉLIZY 78

07
VÉLIZY TRIATHLON
CHANTIERS-YVELINES

08
ATHLÉTIC-CLUB VÉLIZY-VILLACOUBLAY

13

09
GYMNASTIQUE VOLONTAIRE VÉLIZIENNE

10
LES VOLANTS DE VÉLIZY

11
CLUB DE TENNIS DE TABLE DE VÉLIZY-VILLACOUBLAY

12
TENNIS CLUB DE VÉLIZY-VILLACOUBLAY
HANDBALL-CLUB VÉLIZY

13
BASKET-BALL CLUB DE VÉLIZY-VILLACOUBLAY
VÉLIZY-PÉTANQUE CLUB 78

14
LIONS-CLUB VÉLIZY-CONCORDE
ARC-EN-CIEL 78
FLÛTES À BEC ET CANNES À PÊCHE

16

15
CROIX-ROUGE FRANÇAISE

16
CLUB LOISIR BRODERIE VÉLIZY
BRIDGE-CLUB DE VÉLIZY
DES CADRES DANS MA VIE

17
SI LES MOTS AVAIENT DES AILES
CINÉ-CLUB DE VÉLIZY

18
SCRABBLE-CLUB DE VÉLIZY

19
CLUB LOISIRS ARTISANAT VÉLIZIEN

20
ATELIERS D'ARTS ET D'EXPRESSION ELDORADANSE

25

Photo : ©Ghislaine David

21
ÉVEIL ET DANSE

22
ÉCOLE DE MUSIQUE ET DE DANSE
SIGNES DES TEMPS

23
MANI-VEL

24
VÉLIZY TV

25
PHOTO-CLUB DE VÉLIZY

26
URSINE NATURE

KARATÉ-CLUB VÉLIZIEN

UNE FIN D'ANNÉE BIEN REMPLIE

Que s'est-il passé au cours de ces deux derniers mois ?

Halloween

En novembre, nous avons fêté Halloween. La section Body Karaté et la section Enfants ont joué le jeu, et nous remercions les parents pour leur investissement dans la confection des déguisements.

Nouveautés de la F.F.K.

Les assises de la Fédération Française de Karaté (F.F.K.) ont eu lieu en octobre dernier, au Perray-en-Yvelines. Elles étaient présentées par Francis Didier, président de la F.F.K. et disciplines associées.
Il a notamment évoqué les nouveautés et des changements dans le fonctionnement de la Fédération, ainsi que la mise en place d'applications en ligne, qui simplifieront les accès des utilisateurs.
Nous étions ravis d'y retrouver Olivier et Simon, présidents respectifs du Pencak Silat Vélizy Club, et du Karaté-Club de Sartrouville.

Les stages d'octobre

Le premier stage a eu lieu en Normandie avec Serge Chouraqui. Le deuxième avait lieu à Paris 13e, et s'est déroulé en présence d'athlètes japonais. C'est toujours un bonheur de retrouver des amis venus de diverses régions du monde. Nous étions ravis d'être partenaire de Sensei Sato, responsable de la région de Monaco.

Moments de convivialité

Avant les vacances, toute l'équipe du Karaté-Club s'est réunie autour d'un repas, pour partager un moment convivial. Nous espérons renouveller bientôt ce moment de convivialité.
En attendant de vous retrouver lors de prochains stages, nous vous souhaitons de très belles fêtes de fin d'année !

KARATÉ-CLUB VÉLIZY
Contact. Pascal Pinault
Tel. 06 72 89 76 64
Mail. pascal.pinault@orange.fr
www.karatedovelizy.fr

▸ RETOUR EN IMAGES

CERCLE D'ESCRIME VÉLIZIEN

COMPÉTITIONS ET DESSIN

Chapeau l'artiste !

Bravo à Antoine Gros pour sa participation au CID de Trappes, où il a terminé 38e sur 53 participants.

Côté seniors, l'équipe de fleuret hommes se met en place, nous espérons pouvoir les voir prochainement en compétition.

C'est le retour du concours de dessin de fin d'année ! Nous avons bien reçu vos œuvres, qu'il a été difficile de départager : le dessin gagnant sera publié dans le prochain numéro !

Alors, prêts à changer de masque ?
En garde ! Êtes-vous prêts ? Allez !

Nous vous souhaitons de très bonnes fêtes de fin d'année !

CERCLE D'ESCRIME VÉLIZIEN
Contact. Camila Verjus
Tel. 06 79 04 48 16
Contact. Benjamin Jacquart
Tel. 06 83 00 50 87
Mail. contact.escrime.velizy@gmail.com
www.cercle-escrimevelizy.e-monsite.com

CYCLO-CLUB VÉLIZY-VILLACOUBLAY

SORTIES VTT NOCTURNES

Les activités Route et VTT d'octobre continuent de rassembler un bon nombre de pratiquants au sein du C.C.V.V, et les sorties VTT nocturnes que nous organisons sont très appréciées de tous !

Sortie VTT à Versailles

Sortie VTT à Vélizy

Sortie Route

Pour s'adapter au changement de saison, au passage à l'heure d'hiver et compléter les sorties du dimanche matin, nous organisons des sorties VTT nocturnes.

Pour cela, on adopte de bons réflexes dès le départ, pour que la sortie se déroule sereinement, car la nuit, les dangers sont plus nombreux que le jour.

On s'équipe d'un feu rouge pour le signalement arrière, et d'un feu de couleur blanc, ou jaune pour l'avant. Généralement, nous installons une lampe de VTT sur le guidon. L'éclairage doit être assez puissant, car nous empruntons des pistes rapides ou techniques. D'ailleurs, le club met à la disposition des adhérents des lampes qui fonctionnent plusieurs heures grâce à une batterie externe. Nous pensons aussi à nous habiller pour la nuit avec des tenues ou brassards rétro réfléchissants.

L'avantage de ces sorties nocturnes est que l'on peut rouler en complément de la sortie du dimanche et renforcer notre entraînement hivernal.

Rouler à plusieurs permet également une sécurité supplémentaire, en cas de problème physique ou mécanique.

Autres avantages : la nuit, notre champ de vision est réduit. Cela nous oblige à plus de concentration dans les endroits bordés de branches ou de buissons mais aussi, avons l'impression de rouler plus vite !

Alors ? Prêt à vivre cette aventure ?
Rejoignez-nous !

CYCLO-CLUB VÉLIZY-VILLACOUBLAY
Contact. Philippe Pruvost
Tel. 06 61 68 90 77
Mail. contact@ccvv78.fr
www.ccvv78.fr

VÉLIZY
MUSCULATION

DE TRÈS BONS RÉSULTATS

L'année se termine en beauté pour Christine !

Nous sommes à ce jour 274 inscrits et ré-inscrits. Nous avons accueilli une quarantaine d'adhésions supplémentaires depuis le mois dernier, cependant, l'effectif reste nettement inférieur par rapport aux années antérieures.

Les vélos RPM vont être remplacés prochainement. Il s'agira certainement de notre seul investissement matériel de cette saison.

Résultats sportifs

Christine Lesellier, Master 2 moins de 52 kg, à participé au championnat du monde de developpé couché le 25 octobre dernier à Vilnius, en Lituanie. C'était un retour international après deux ans d'absence (en raison de la crise sanitaire).

Elle revient de ce déplacement avec le titre de championne du monde M2 – de 52 kg, en réalisant une performance à 75 kg.

Le retour à la compétition de haut niveau n'est pas évident après ce long break, mais Christine est motivée et s'entraîne dur. L'objectif est d'obtenir le record du monde de la catégorie en mai 2022.

Bravo à elle pour ce nouveau titre, et pour l'énergie qu'elle donne aux entraînements !

VÉLIZY MUSCULATION
Contact. Pascal Lesellier *(Président)*
Tel. 06 82 90 46 78
Mail. p.lesellier@sfr.fr

ÉQUIPE CYCLISTE
VÉLIZY 78

LE 7E GRAND PRIX DE VÉLIZY SUR PISTE

Rendez-vous le dimanche 5 décembre au Vélodrome National.

Après une année d'interruption due à la crise sanitaire, le Grand Prix de Vélizy sur piste aura lieu dimanche 5 décembre sur le prestigieux vélodrome de Saint-Quentin-en-Yvelines (qui accueillera les J.O. de Paris 2024). Cette épreuve nationale organisée par l'Équipe Cycliste Vélizy 78, avec le concours du Comité Île-de-France de Cyclisme, réunira les meilleurs spécialistes français, dont plusieurs éléments du Pôle France.

Sport et spectacle

À partir de 10h et jusqu'à 18h, un programme copieux sera proposé au public, avec un tournoi de vitesse, des épreuves d'endurance et les finales de Keirin, toujours très prisées. Les coureurs présents auront à cœur d'offrir au public un spectacle de qualité. Pas moins de 150 athlètes (femmes et hommes) brigueront les différents podiums et parmi eux, plusieurs champions et championnes de France, d'Europe et du Monde. Et un parrain prestigieux ! Rejoignez-nous !

► **Programme à consulter sur le lien suivant :** https://www.velodrome-national.com/evenements/

Infos pratiques

- Entrée gratuite
- Ouverture au public : 10h
- Fin de la réunion : 18h
- Cérémonies protocolaires : 13h et 18h
- Passe sanitaire obligatoire (coureurs, accompagnateurs, spectateurs)
- Contact organisateur :

► 06 74 34 09 41
► jm.richefort@sfr.fr

Les derniers résultats de nos coureurs

La saison cycliste a été une nouvelle fois raccourcie en raison de la crise sanitaire. Néanmoins, sur la fin de saison, les coureurs de l'E.C.V.78 ont brillé à plusieurs reprises, notamment à :

- Saint Martin des Champs (Yvelines) avec Jean-Michel Richefort (2e), Tonio Lopes (3e) et Emmanuel Costa (4e).

Prix d'équipe à Saint Martin des champs

Le club remporte un très beau prix d'équipe ;

- Alexandre Richefort finit vainqueur à Aigurande (Indre) et 3e à Chaintreaux (Seine et Marne) ;

- Julien Pellissier termine 4e de la cyclosportive « La Raymond Martin » organisée dans l'Essonne ;

- Emmanuel Costa et Alexandre Richefort décrochent le diplôme « Or » sur la prestigieuse Marmotte, l'un des plus durs « Granfondo » mondiaux (175 km, 5500 m de dénivelé positif), entre Bourg d'Oisans et l'Alpe d'Huez, avec les cols du Glandon, du Télégraphe, du Galibier et pour finir les 21 lacets de l'Alpe ;

- Sur piste, à la Cipale (vélodrome Jacques Anquetil (Paris 12e), Daniel Divers, André Michaeli, Jean-Michel Richefort ont remporté les omniums du V.C.V.P. dans leurs catégories respectives.

Olivier Peuvrier, Grand Prix de Vélizy 2019

ÉQUIPE CYCLISTE VÉLIZY 78
Contact. Jean-Michel Richefort
Tel. 01 39 46 37 18 - 06 74 34 09 41
Mail. jm.richefort@sfr.fr
www.ecvelizy78.com

VÉLIZY TRIATHLON

MAXIME POCHON A VAINCU « LA DIAGONALE DES FOUS » !

Il est l'un des gros moteurs du club, mais n'a pas fait étalage de son talent sur un triathlon cette fois. Maxime Pochon était au départ du Grand Raid de la Réunion le 21 octobre dernier, plus connu (et redouté) sous le nom de « La Diagonale des Fous ».

Parti à 21 heures de Ravine Blanche à Saint-Pierre, il est arrivé éprouvé, mais ému, au stade de La Redoute à Saint-Denis. Il nous raconte ce défi hors du commun.

« J'ai eu la chance de prendre le départ du Grand Raid de la Réunion. Deux ans après mon formidable voyage de noces au cœur de l'île intense, j'espère que le plaisir sera à nouveau au rendez-vous pour cet ultra trail de 166 km et 9 611 m de dénivelé positif. Le parcours est à l'image de l'île : incroyable et très varié. Du départ en bord de mer se succèdent les champs de canne à sucre, l'atmosphère lunaire et désertique du volcan, les cirques de Cilaos et Mafate, dignes d'un décor de Jurassic Park. Mais place à la course ! Près de 2 500 « fous » s'élancent de Saint-Pierre, au sud de l'île. Je me rends compte que je ne suis pas dans un grand jour, je ralentis et accepte de me faire beaucoup doubler. Aux alentours du 30e kilomètre, la situation s'empire : je commence à avoir mal au bide et il n'est plus possible de s'alimenter… Et ça va durer toute la course. Ce qui est assez gênant sur une telle épreuve. Je réussissai à finalement manger un peu de bananes, des Pom'Potes et quelques cuillères de riz. La chaleur était omniprésente, combinée à une très forte humidité, j'en souffrais toute la course, même la nuit !

Je réussis néanmoins à bien avancer et à remonter au classement. Je donne tout pour terminer 197e, sur 1 800 finishers en 37h45.

Un grand merci à toute ma famille, présente sur place, et à ma femme Elsa, restée en métropole pour leur assistance sans faille tout au long du parcours. Votre énergie m'a porté à chaque instant. »

La ligne d'arrivée enfin franchie, il dira que cet effort est « vraiment plus dur qu'un IronMan ». Ce défi était aussi couru pour la bonne cause. « J'en profite pour remercier du fond du cœur les 75 contributeurs à ma collecte de fonds au profit de la fondation ARC, on a réussi à récolter près de 3 300 €. »

DOUBLE CHAPEAU MONSIEUR POCHON !

GRAND RAID DE LA RÉUNION 2021

UN RDV INCONTOURNABLE

L'A.G. du club est programmée le samedi 8 janvier prochain, à la salle Renoir (sous l'espace Ravel) à partir de 18h30. Nous vous y attendons nombreux pour dresser le bilan d'une année perturbée par la crise sanitaire, mais qui aura permis à certaines et certains de relever de sacrés défis. Venez le découvrir et procéder au renouvellement de votre cher Codir !

VÉLIZY TRIATHLON
Mail. contact@velizytriathlon.com
www.velizytriathlon.com

Vélizy Triathlon

CHANTIERS YVELINES

BESOIN D'AIDE ?

Soyez acteur d'une économie sociale et solidaire, avec la **1re association intermédiaire** des Yvelines.
Chantiers-Yvelines, c'est **30 années d'expérience** dans le suivi et l'accompagnement des personnes en recherche d'emploi, et **98 % de clients satisfaits**.

MÉNAGE* & REPASSAGE*
(lavage sols - vitres - courses)

JARDINAGE*
(tonte pelouse - désherbage
taille de haie - plantations)

MANUTENTION
(encombrant - gros nettoyage - aide au déménagement)

20.10 €/h TTC

**** Déduction fiscale de 50 %***
pour les services à la personne

Tous les jours
De 9h à 12h30 et de 13h30 à 17h

CHANTIERS-YVELINES
Contact. Sandrine Wilkening
Tel. 01 30 70 61 76
Mail. velizy@chantiers-yvelines.fr
Adresse. Centre Maurice Ravel
25 av. Louis Breguet - 78140 - Vélizy-Villacoublay
www.chantiers-yvelines.fr

ATHLÉTIC-CLUB
VÉLIZY-VILLACOUBLAY

RETOUR SUR LA RONDE PÉDESTRE D'OCTOBRE

Dimanche 17 octobre a eu lieu la 30e Ronde Pédestre de Vélizy-Villacoublay, moment important dans la vie de la ville, et encore plus dans la vie de centaines de coureurs, qui ont vu l'édition de l'année dernière annulée.

C'est par une matinée remplie de soleil que les petits, comme les grands coureurs, ont retrouvé le chemin de l'asphalte et du tartan, pour participer à cet événement tant attendu. Les couleurs de l'A.C.V.V. ayant gagné le prix du club le plus représenté, ont d'ailleurs été fièrement portées.

La ronde de Vélizy a donc été lancée par la course de 1,1 km, où Manon Forget est montée sur le podium en 2e position dans la catégorie école d'athlétisme. Cette course a été suivie par celle de 1.4 km, où dans cette dernière, 2 athlètes du club sont montées sur le podium dans la catégorie poussine, Camille Leclerc en 1re position et Inès Medkor en 2e position.

Après ces deux distances, le club a également bien été représenté dans la course de 2,8 km, où, dans la catégorie des benjamines, ce sont 3 athlètes du club qui se sont imposées réciproquement en 1re, 2e et 3e positions : Ambre Ahraoui-Blieck, Manon Rousseau et Sidonie Bruneau.

Pour clôturer la matinée, la course des 10 km, qualificative aux championnats de France a vu à son départ 369 coureurs. Cette distance a aussi été marquée par de nombreux podiums véliziens. Chez les espoirs femme, Nolwenn Sire est montée sur la 2e marche du podium et chez les juniors Femme et Homme, Nolwenn Bloch ainsi que Kiko Enguehard sont tous les deux montés sur la 1re marche du podium.

Dans la catégorie des Masters 5 Femme, Sophie Claudel est montée sur la plus haute marche du podium tout comme Marianne Guerrier chez les Masters 6.

Enfin, et parce que cet événement ne pourrait pas se tenir correctement sans eux et leur soutien, le club de l'A.C.V.V. tenait à remercier chaleureusement les 110 bénévoles, policiers, cibistes, juges FFA et secouristes, ainsi que la ville de Vélizy-Villacoublay et son service des sports, pour le travail effectué en amont et le jour J pour assurer le bon déroulement des courses. Vous étiez 504 coureurs cette année et nous vous attendons encore plus nombreux pour les autres éditions.
À l'année prochaine !

ATHLÉTIC-CLUB VÉLIZY-VILLACOUBLAY
Contact. Bruno Onésime
Tel. 06 41 04 31 61
Mail. acvv78@yahoo.fr
www.acvv-velizy.athle.com

GYMNASTIQUE
VOLONTAIRE VÉLIZIENNE

« À DEUX, C'EST MIEUX ! », PAROLES D'ADHÉRENTS

Quand il s'agit de se fixer des objectifs ou de ne pas se démotiver, il est parfois utile de se coacher à deux.

Après un trimestre de pratique, nous avons choisi de donner la parole à nos adhérents qui viennent en binôme.

• Sandrine et Séverine, deux sœurs dynamiques à la silhouette tonique, et fidèles adhérentes depuis 20 ans nous confient : « Nous venons entre sœurs parce que c'est plus motivant, on s'entraîne mutuellement, si l'une n'a pas envie d'y aller, l'autre la motive et les cours sont tellement bien qu'une fois testés, on ne peut plus s'en passer. Il y a une très bonne ambiance, nous apprécions particulièrement la variété des disciplines, la bonne organisation et la qualité des cours. Cela nous permet de rencontrer du monde, beaucoup de filles et quelques garçons, alors messieurs n'hésitez pas, vous ne serez pas seul représentant masculin ! En bref, nous venons à deux car c'est plus motivant. »

• Marie-Hélène et Sophie, deux copines de longue date, dont on devine la complicité, nous expliquent :
« Tout d'abord, une prise de conscience sur le besoin de faire du sport pour se maintenir en bonne santé, mais aussi l'occasion de se voir. C'est devenu un moment privilégié pour nous et nous l'apprécions énormément, car cela a créé un motivation supplémentaire pour être dans la régularité. »

• Maridith et Jean, un couple à l'énergie débordante nous raconte :
« Cela fait 5 ans que je suis inscrite à la G.V., après avoir élevé 4 enfants, sans beaucoup de temps pour moi. Mon mari, très sportif, faisait beaucoup de marathons et semi-marathons. Il avait besoin de travailler d'autres muscles et articulations, et surtout, pratiquer du streching pour compenser le travail musculaire un peu traumatisant de la course à pied. Il est devenu un adepte et vient à la gym trois fois par semaine, tout en continuant ses entraînements en running et vélo. La G.V. est donc une activité complémentaire, en particulier les étirements indispensables pour ne pas se blesser. »

• Catherine et Lucile, deux voisines aux agendas bien chargés, sont unanimes :
« À deux, c'est plus sympa ! C'est un bon moment de détente et d'amitié. Notre séance hebdomadaire de gym est devenue un rituel en quelques années : après 1h de sport, une bonne demi-heure de papotages, où l'humour et les confidences sont au rendez-vous. Un précieux moment de partage qui nous fait autant de bien que le sport ! »

Alors n'hésitez pas à rallier votre entourage personnel et professionnel !

VACANCES DE NOËL

Elles débuteront le samedi 18 décembre, après les cours de Sophie.
La rentrée est fixée au lundi 3 janvier 2022 au matin.
Lors de ces vacances, pas de cours !
L'équipe G.V. vous souhaite d'excellentes fêtes, un bon repos et espère vous retrouver en pleine forme dès le 3 janvier !

GYMNASTIQUE VOLONTAIRE VÉLIZIÈNNE
Contact. Noëlle Luciani
Tel. 06 44 90 19 68
Mail 1. noelle.luciani@orange.fr
Mail 2. contact@gymvolvel.fr
Facebook. @Gymnastique Volontaire Vélizienne
www.gymvolvel.fr

Marie-Hélène et Sophie

Sandrine et Séverine

Cours de Sophie

VOTRE ANNONCE PUBLICITAIRE DANS
VÉLIZY-ASSOCIATIONS MAGAZINE
PLUSIEURS FORFAITS POSSIBLES !

VÉLIZY-ASSOCIATIONS
L'Ariane
1 bis place de l'Europe
78140 Vélizy-Villacoublay

CONTACTEZ-NOUS
Mathilde Desenzani
01 84 73 06 90
mathilde.desenzani@velizy-associations.fr

Catalogues, dépliants, flyers, affiches, travaux administratifs, ...
impression numérique pour les courts et moyens tirages...

impression offset pour les volumes plus importants...

Depuis 50 ans au service des entreprises et des collectivités !
Imprimerie Grillet
38, rue Ampère - 78140 Vélizy-Villacoublay
01 39 46 01 52 - imp.grillet@wanadoo.fr

LES VOLANTS DE VÉLIZY-VILLACOUBLAY

UNE FIN D'ANNÉE DENSE

Entre interclubs et tournoi des 3 raquettes, la fin d'année s'annonce riche en compétition !

LES VOLANTS DE VÉLIZY-VILLACOUBLAY AUX INTERNATIONAUX DE PARIS !

À l'occasion des internationaux de Paris qui se déroulaient fin octobre, 3 membres du Bureau et 3 adhérents du club tirés au sort ont pu assister aux demi-finales. C'était l'occasion de parader avec le polo du club, dans les tribunes pour l'instant, sur les terrains il faudra attendre encore un peu.

LES INTERCLUBS ENFIN DE RETOUR !

Après une année blanche de compétition, nous allons enfin pouvoir se retrousser les manches ! Les interclubs se dérouleront de novembre 2021 à avril 2022. Les Volants de Vélizy-Villacoublay aligneront 3 équipes :

- Équipe 1 Mixte en Division 3 avec pour capitaine Luc Dondeyne ;
- Équipe 2 Homme en Division 5 avec pour capitaine Christophe Marty ;
- Équipe 3 Homme en Division 5 avec pour capitaine Thibault Rose.

Venez supporter nos équipes, le mardi soir lors des rencontres à domicile pour les équipes 2 et 3, le jeudi soir lors des rencontres à domicile pour l'équipe 1.

Bon match à tous !

LE TOURNOI DES 3 RAQUETTES RDV LE 5 DÉCEMBRE !

Evénement à ne pas manquer ! En co-organisation avec les clubs de tennis et de tennis de table de Vélizy, le club de badminton ajoute sa raquette pour vous faire vivre un grand moment le dimanche 5 décembre. Le principe est simple, un tournoi où vous affronterez chaque adversaire dans les 3 disciplines (badminton, tennis et tennis de table). Ne vous inquiétez pas, nous pourrons toujours vous passer la raquette qu'il manque à votre corde pour la discipline correspondante !

LES VOLANTS DE VÉLIZY-VILLACOUBLAY
Contact. Kévin Langard
Tel. 06 73 82 30 39
Mail. contact.vvv78@gmail.com
https://vvv78.home.blog/

CLUB DE TENNIS DE TABLE
DE VÉLIZY

LE RUSH AVANT LES VACANCES !

Avant les vacances d'automne, c'est un mini rush avec une belle succession de matchs et de compétitions en tout genre.

C'est aussi l'occasion d'adresser un clin d'œil à l'un de nos anciens, Aaron, qui retrouvait quelques joueurs du club lors d'un tournoi à Draveil, le week-end de la Toussaint.

Le premier tour du critérium fédéral était également à l'actualité du mois d'octobre avec nos champions en individuel. Un coup de chapeau à Loris qui, en terminant 2nd de sa poule R1 Minimes garçons, montera en Nationale 2. Pour sa part, Simon, qui évolue également en R1, mais en cadets, se maintient en milieu de tableau (9/16). La suite au prochain épisode !

Et côté championnat ?!

Après trois matchs, notre équipe fanion, qui a l'objectif de monter en Pré-Régionale, reste invaincue, et malgré un nul contre Poissy, la porte reste ouverte pour l'échelon supérieur, puisqu'en cas d'égalité, Vélizy est devant cette équipe. L'équipe fanion « bis » est toujours invaincue, dopée par les résultats sans faille de son jeune champion (Simon : 9 victoires sur 9 matchs). L'équipe de D4 présente elle aussi une belle série sans défaite. Pour la D2 et D3, c'est plus mitigé, mais le maintien est toujours l'objectif. Le bilan est globalement positif pour l'ensemble du club !

Vous retrouvez l'actualité du club sur notre site web, et n'oubliez pas le tournoi des 3 raquettes avec le tennis et de badminton le 5 décembre !

CLUB DE TENNIS DE TABLE DE VÉLIZY
Contact. Dominique Lecallier
Tel. 06 10 90 76 49
Mail. contact@cttvelizy.fr
www.cttvelizy.fr

ÉQUIPE	ÉQUIPE		SCORE	DATE	CAT.
VÉLIZY CTT1	HOUILLES SO 1	V	**26** - 16	15/10	D1
POISSY USC 2	VÉLIZY CTT1	N	**21 - 21**	22/10	D1
VÉLIZY CTT2	CHESNAY AS 78 5	V	**22** - 20	15/10	D1
MANTAISE AS 3	VÉLIZY CTT2	V	19 - **23**	22/10	D1
CHATOU CROISSY 3	VÉLIZY CTT3	D	**23** - 19	15/10	D2
VÉLIZY CTT3	MAISONS-LAF.US 3	V	**24** - 18	22/10	D2
VAUX TTC 3	VÉLIZY CTT4	D	**26** - 16	15/10	D3
VÉLIZY CTT4	THOIRYSIEN TT2	D	14 - **28**	22/10	D3
LIMAY ALJ 7	VÉLIZY CTT5	N	**21 - 21**	15/10	D4
SQY PING 18	VÉLIZY CTT5	V	20 - **22**	22/10	D4

Vélizy CTT4 / Vaux TTC3

Loris en finale 1er tour Crit. Féd.

TENNIS CLUB VÉLIZY-VILLACOUBLAY

ÉVÉNEMENTS À VENIR !

Retrouvez les prochains tournois et stages du club !

Tournoi Galaxie

Non, il ne s'agit pas d'une mission spatiale, mais du dernier tournoi organisé avec nos plus jeunes espoirs régionaux, par nos enseignants Alexandre et Yoann sur les terrains du gymnase Borotra. Au total, 31 joueurs se sont affrontés pendant les vacances de la Toussaint : 25 au niveau vert et 6 en orange.
La victoire revient à Léo Saussez (AS Le Petit Smash de Puteaux) qui s'impose face à Titouan Lévêque (TC Le Plessis-Robinson chez les verts) et Peter Dufour (TC Savigny chez les Oranges) qui a dominé Tom Delemazure (TCBB). Saluons la participation de Bonara Chhin du T.C.V.V., qui s'est bien défendu dans les phases de poule.

Stage

Si vous êtes intéressé pour faire un stage à la période de Noël, contactez vos enseignants pour réserver le créneau qui vous convient le mieux.

AGENDA

DIMANCHE 5 DÉCEMBRE
• Tournoi des 3 raquettes

VENDREDI 10 DÉCEMBRE
• Soirée du club
avec rencontre de double pour tous

DU 20 AU 23 DÉCEMBRE
• Stage de Noël
organisé par les enseignants

TENNIS-CLUB VÉLIZY-VILLACOUBLAY
Contact. Alexandre Long *(Président)*
Tel. 06 73 80 40 32
Mail. tcvv78140@gmail.com
www.tennis-club-velizy.com

HANDBALL-CLUB VÉLIZY

NOËL ET L'ESPRIT DE PARTAGE

Décembre 2020, presque tout était suspendu, et peu de partage était possible. Pour cette fin d'année, croisons les doigts… Par la pensée bien sûr, car, pour pratiquer le handball, croiser les doigts n'aide pas !

Qu'est-ce qui a changé ? D'abord, le partage de la pratique sportive « en présentiel » : les différents championnats et poules ont bien démarré, avec quelques belles victoires de nos différentes équipes à la clé.

Idem pour les Coupes des Yvelines ou Coupe de France, où plusieurs équipes ont partagé leurs victoires, émotions et leur bonheur avec nous.

Comme dit un proverbe allemand : « peine partagée ne pèse plus qu'à moitié, joie partagée est doublée. » À méditer.

Autres partages : les enfants ont partagé leur passion avec les parents lors de matchs parents contre enfants, le tout couronné par des « auberges espagnoles », où plusieurs ont partagé leur savoir-faire culinaire, ou au moins ce qu'ils avaient acheté. Ces moments ont été appréciés par petits et grands, et le désir de réitérer cela au moins avant les vacances de Noël est bien présent.

Il ne nous reste plus qu'à partager avec vous la joie de pouvoir fêter Noël et le jour de l'an, entourés de toutes les personnes qui nous sont chères, que ce soit des collègues, des amis ou des membres de la famille.

Profitez de ces instants et chérissez-les à leur juste valeur. Partagez des cadeaux et plats, des chants et des rires, et, pour ceux qui ne seront pas avec vous, écrivez leur des vraies cartes de Noël, puis envoyez-les. Vous allez voir, cette pratique un peu perdue est un lien important.

Nous vous souhaitons de tout coeur de très belles fêtes de fin d'année, et au plaisir de vous retrouver en 2022 pour beaucoup de projets et instants partagés.

Notre équipe SM2 avec leur sponsor Poissonnerie Chez Benoît

L'équipe des U14F

HANDBALL-CLUB VÉLIZY
Contact. Christine Sylvestre
Tel. 06 60 31 62 87
Mail. 5878040@ffhandball.net
www.sites.google.com/site/hbcvelizy/home

BASKET-BALL CLUB VÉLIZY-VILLACOUBLAY

REPRISE DE CHAMPIONNAT

Une année qui se finit avec un championnat pour tous. Les équipes ont retrouvé le plaisir de faire des matchs !

Un grand merci à Yan et Stéphanie, nos arbitres clubs, sans qui les matchs ne seraient pas possibles, ainsi que tous nos jeunes arbitres formés à l'école d'arbitrage.

Matchs seniors

AGENDA

RASSEMBLEMENT BABY ET MINI POUSSIN(E)S

• 11 et 12 décembre

▸ Enfants de 4 ans et demi à 8 ans

ARBRE DE NOËL DU CLUB

• 12 décembre

▸ Gymnase Richet

▸ L'opération « Kinder + Sport Basket Day », en collaboration avec la Fédération Française de Basket-Ball, permettra aux enfants de pouvoir partager la passion de ce sport avec des jeux sur la pratique du basket-ball. Sans oublier la venue du Père Noël et plein d'autres surprises !

VACANCES DE NOËL

▸ Pas d'entraînement du 18 décembre 2021 au 2 janvier 2022 (sauf cadettes)

Toute l'équipe du Basket-Ball Club Vélizy-Villacoublay vous souhaite de joyeuses fêtes de fin d'année !

BASKET-BALL CLUB DE VÉLIZY-VILLACOUBLAY
Contact. Claire Dequiedt
Mail. claire.basketvelizy@gmail.com
Contact. Stéphanie Lelan
Tel. 06 84 12 92 47
Mail. velizybasket@outlook.fr
www.bbcvv.com

VÉLIZY PÉTANQUE CLUB 78

DÉTENTE ET BIENFAISANCE

C'est sous le soleil automnal qu'a eu lieu le concours du V.P.C.78, organisé en partenariat avec le Lions-Club Vélizy-Phoenix le 10 octobre dernier.

Un grand nombre d'inscrits a participé à cette belle journée à la fois sportive et caritative. En effet, 20 doublettes étaient en lice, et ont d'abord joué chacune 4 manches. Les meilleures au goal-average se sont affrontées pour se départager en quarts de finale et en demi-finales. La météo a été de notre côté pour passer ce moment convivial, sous les derniers rayons réchauffants du soleil, en plus de la chaleur humaine des participants et des spectateurs. L'après-midi a pu se prolonger agréablement vers la finale, qui s'est déroulée en début de soirée. Les joueurs, tous niveaux confondus, s'étaient mobilisés nombreux pour permettre de générer un maximum de fonds. Les sommes récoltées seront reversées au profit de la recherche pour la guérison du diabète. Nous tenons à remercier le Lions-Club Vélizy-Phoenix pour son support et son appui à l'organisation de ce concours. D'autres concours seront organisés dans les semaines à venir, le prochain est prévu courant novembre.

Concours Pétanque pour la recherche sur le diabète - Organisé par le V.P.C. 78 et Lions-Club Vélizy-Concorde - 10 octobre 2021

On pourrait croire en effet que la saison de pétanque s'achève avec la fin des beaux jours, dans les faits cela n'est pas tout à fait le cas. Si les premiers frimas et la période hivernale rebutent les plus frileux, un noyau dur de joueurs férus de pétanque joue même sous la neige, il n'y a que les fortes pluies qui peuvent les en empêcher.

Notre chalet reste animé et ouvert durant toute l'année et le club organise également des tournois de tarot, ce qui permet de se retrouver entre membres dans cette ambiance conviviale et chaleureuse qu'on lui connaît.

VÉLIZY PÉTANQUE CLUB
Contact. Frédérick Francesci
Tel. 06 62 40 45 34
Mail. velizy.club78@gmail.com
Adresse. « Le chalet », 40 rue Aristide Briand
78140 Vélizy-Villacoublay

Championnat Départemental Triplettes Mixtes

LIONS-CLUB VÉLIZY-CONCORDE

JOURNÉE DU 35E TÉLÉTHON

Rendez-vous le samedi 4 décembre au Mail pour participer à des animations au profit du Téléthon !

En collaboration avec le Vélizy-Golf Club, nous organisons des animations autour du golf le samedi 4 décembre, de 9h à 19h. Les sommes reccueillies lors de ces journées seront reversées à l'association AFM-Téléthon. L'AFM regroupe des parents et des malades, qui mènent un combat sans relâche contre des maladies génétiques, rares et lourdement invalidantes.

Les animations seront accessibles aux enfants comme aux adultes, dans le quartier du Mail devant le Carrefour Market de Vélizy-Villacoublay.

Chacun pourra viser une cible avec un vrai club de golf (et des balles en mousse) tout en étant guidé par des joueurs experts !

Rendez-vous sur notre site web pour plus d'informations !

LIONS-CLUB VÉLIZY-CONCORDE
Contact. Bertrand Chevojon *(Président)*
Tel. 07 83 83 84 60
Mail. bertrand.chevojon@gmail.com
www.lionsclubvelizyconcorde.com

ARC-EN-CIEL 78

LES ENFANTS S'AMUSENT !

Lors des séances de motricité les vendredis matin, les enfants accueillis s'amusent et se défoulent !

Les moyens-grands grimpent, courent, sautent, expérimentent de nouvelles choses en toute sécurité sur le tatami. Quant aux plus petits, une partie de la salle leur est réservée pour leur permettre d'observer, sans danger, les plus grands et parfois de se lancer à l'aventure.

Nous vous rappelons que vous pouvez retrouver toutes nos informations, ainsi que la liste des assistantes maternelles disponibles sur notre site web.
Nous vous souhaitons de très belles fêtes de fin d'année !

AGENDA

RÉUNION ADHÉRENTES
• Jeudi 27 janvier 2022
19h30
Salle Bizet, centre Ravel

VIDE-PUÉRICULTURE
• 11 - 12 -13 février 2022
Salle Ariane
▸ Plus d'informations dans le prochain article du VA Magazine

ARC-EN-CIEL 78
Présidente. Catherine Beaujard
Tel. 06 45 74 88 72
Mail. contact@arcenciel-78.fr
www.arcenciel-78.fr

FLÛTES À BEC ET CANNES À PÊCHE

C'EST NOËL !

Ne cherchez plus ailleurs, l'esprit de Noël est à la Ressourcerie !

Ah Noël... Sa course endiablée pour obtenir les derniers cadeaux pour les enfants et les petits-neveux, son stress de la cuisson de la dinde avec « belle-maman » qui nous serine « qu'elle ne la fait pas comme ça », son overdose de consumérisme à n'en plus finir... Oui, mais Noël, ça peut aussi être l'occasion de rendre sa maison plus belle et plus chaleureuse avec un rien, et de faire plaisir à ses proches de manière simple en pensant à notre planète avant tout : réaliser ses cadeaux soi-même ou racheter des cadeaux de seconde main en bon état. Alors venez nous voir, on a tout ça à la Ressourcerie et bien plus encore : la bienveillance, de bons conseils, du temps pour l'échange, la joie de vous voir de plus en plus nombreux adhérer à notre concept.

Et surtout n'oubliez pas : Noël, religion ou pas, c'est avant tout pour son esprit qu'on l'aime, passons du temps avec nos proches, ou chouchoutons ceux qui n'en ont aucun ! Nous vous embrassons et vous donnons rendez-vous à la boutique pour vos emplettes !

FLÛTES À BEC ET CANNES À PÊCHES
Adresse. 25 rue Robert Wagner
78140 Vélizy-Villacoublay
Contact. Claire Bedeï
Tel. 07 84 99 70 41
Mail. contact@ressourcerie-velizy.fr
Facebook. @ressourcerie Flûtes à bec & cannes à pêche Vélizy
Instagram. @Ressourcerie-Vélizy Fab&Cap
www.ressourcerie-velizy.fr

CROIX-ROUGE
FRANÇAISE

LA VESTIBOUTIQUE VOUS ATTEND !

La Vestiboutique Croix Rouge, c'est plus qu'une boutique, c'est un moyen de lutter contre le gaspillage en offrant une seconde vie à des vêtements qui ne sont plus portés !

La Vestiboutique permet également d'augmenter le pouvoir d'achat de chacun en proposant des petits prix et de contribuer au financement des actions de la Croix-Rouge.

Les Vestiboutiques sont ouvertes à tous.

Celle de Vélizy, place de l'aviation, est ouverte :
- **Lundis - mercredis - jeudis**
- **De 14h à 17h**
- Et aussi le **1er et le 3e samedi du mois,** de 10h à 12h30.

Celle de Viroflay, 16 avenue des combattants, est ouverte :
- **Les mardis, de 14h à 16h30**
- **Le dernier samedi du mois, de 11h à 16h**

▸ Elles sont fermées pendant les vacances scolaires.
▸ Les dons et les achats se font sur les mêmes horaires.

Tout le textile apporté dans les Vestiboutiques ne peut pas être mis en rayon (en 2020, plus de 16 tonnes déposées). Les vêtements sont triés puis soit mis en boutique, soit récupérés par la Croix-Rouge Insertion, qui les revend au poids à des recycleurs.

Ils sont à nouveau triés :
- Pour 55 %, ils sont revendus à des boutiques de seconde main, ou envoyés en Afrique ou en Asie.
- Pour 20 %, ils sont vendus en chiffon pour l'industrie.
- Pour 20 %, ils sont effilochés et revendus en isolant thermique pour l'habitat et l'automobile.
- Seuls les 5 % restants sont incinérés.

La Croix-Rouge finance des projets de recherche visant à réduire les envois en Afrique et en Asie, et à augmenter les réutilisations dans l'industrie. »

CROIX-ROUGE FRANÇAISE
Présidente. Sophie Cottard
Tel. 06 07 86 11 88 *(action sociale)*
Tel. 06 20 28 78 46 *(secourisme)*
Tel. 06 33 18 68 59 *(formation)*
Mail. ul.viroflay@croix-rouge.fr
Facebook. @Croix Rouge Viroflay Vélizy
Instagram. @croixrougeviroflayvelizy
www.yvelines.websites.croix-rouge.fr/viroflayvelizy

ESSA Immobilier

L'agence de Vélizy
ESSA Immobilier

La qualité de service !

Nous vous offrons :
- Une estimation pertinente
- Une communication publicitaire d'envergure
- Un suivi mandat de qualité
- Un suivi notaire jusqu'à l'acte authentique
- La possibilité d'engager la vente directement en agence

Pierre HEBERT
Directeur

Mohamed AIROUR
Responsable d'agence

Elodie GINGUENE
Responsable location

Emma GOISNARD
Conseillère location

Maxime HOUDÉE
Conseiller

Romain CRENAIS
Conseiller

Vincent JAPPONT
Conseiller

Laurent MADURA
Conseiller

Michael RAVENEAU
Conseiller

65, Place Louvois
78140 Vélizy-Villacoublay
01 73 950 200
velizy@essa-immobilier.com
essa-immobilier.com

Essa Immobilier, réseau d'agences immobilières.

CLUB LOISIR BRODERIE VÉLIZY

À VOS AIGUILLES !

Que la magie de Noël inspire vos créations !

Voici une période que nos brodeuses affectionnent particulièrement, Noël est une belle source d'inspiration : sapin, bottes, cartes, bannières, boules et même calendrier de l'avent.

L'occasion de faire la prochaine animation sur les boules de Noël.

À vos fils et vos aiguilles pour nous emporter dans la magie de Noël.

Nous vous souhaitons de très belles fêtes de fin d'année !

Calendrier de l'Avent

CLUB LOISIR BRODERIE
Contact. Mireille Baisnée
Tel. 06 80 92 84 89
Mail. brodevly@gmail.com

BRIDGE-CLUB DE VÉLIZY

ASSEMBLÉE GÉNÉRALE

L'assemblée générale de notre club s'est tenue le 27 octobre dernier.

Les rapports, moral et financier, ont été présentés respectivement par Bernard, président du club et Huerte, trésorière, puis l'assemblée a procédé à l'élection des membres du bureau. Sont élus :
Mmes Huerte Collado - Éliane Gaspard - Christine Houbart - Odette Karbownik - Madeleine Kreib- Marie Lavergne - Michèle Menguy - Annie Serazin
MM. Albert Chillet - Bernard Danguy

Activité du club

La réunion du Bureau du 1er novembre a procédé à l'élection des présidents, trésoriers et secrétaires, et réparti les tâches entre les membres du bureau et autres bénévoles. Sont élus :
• Président : B. Danguy, assisté d'A. Chillet à la vice-présidence
• Trésorière : H.Collado et son adjointe M. Lavergne
• Secrétaire : A. Serazin et son adjointe E. Gaspard

AGENDA

Tournoi pour le Téléthon
Samedi 4 décembre 2021

Les simultanés Rondes de France
Les simultanés Rondes de France et les tournois de régularité se tiennent **les lundis, mercredis et jeudis à 14h, et le samedi à 14h30.**

Adresse.
Ancienne église, 1 rue Aristide Briand
78140 Vélizy-Villacoublay

► Merci de vous présenter 15 minutes avant le début du tournoi, pour en faciliter l'organisation.

BRIDGE-CLUB DE VÉLIZY
Contacts. Bernard Danguy
Albert Chillet
Tel. 06 25 36 97 04 *(pendant les plages horaires de tournois)*
Mail. bridgevelizy@numericable.fr

DES CADRES DANS MA VIE

LA SAISON SE DESSINE

L'activité a repris et nous préparons avec enthousiasme les fêtes de fin d'année !

Les ateliers ont repris, l'effervescence règne autour de Christiane et Janine et nous sommes ravis d'accueillir de nouvelles adhérentes.

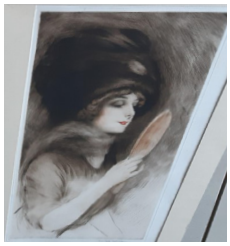

Chacune a pris ses marques et l'atmosphère est joyeuse. Nous découvrons avec admiration les gravures chinées au grès des voyages, les dessins et photographies dénichés dans les brocantes.

Quelle couleur prendra Noël cette année ? Nombre d'entres nous s'activent déjà à la réalisation de futurs cadeaux, à la décoration des tables de fête et du sapin. Et tandis que les recettes de biscuits s'échangent, des activités de loisirs sont organisées, et des rendez-vous sont pris pour des visites culturelles.

Nous vous souhaitons de belles fêtes de fin d'année !

DES CADRES DANS MA VIE
Contact. Corinne Koller
Tel. 06 98 60 15 88
Contact. Dominique Chevalier
Tel. 06 23 16 82 86
Mail. descadresdansmavie@gmail.com
Adresse. L'Ariane - Salle 208
1 bis place de l'Europe - 78140 - Vélizy-Villacoublay

SI LES MOTS AVAIENT DES AILES

DÉCOUVREZ NOS STAGES !

En avant-première, nous vous proposons deux stages pour commencer l'année sous le signe de la créativité littéraire et de l'imagination !

« Créativité et écriture »
Une journée de stage
Proposée par Agnès Soulez-Larivière
Le 6 février 2022

Comment dérouiller la créativité pour aller vers une écriture intuitive et imaginative ?
Ce sera une sorte de bal des mots, des images et de l'Inconscient. Lors de cette journée, nous expérimenterons des associations d'idées inhabituelles, des chemins de traverses pour redevenir fou, enfant, poète, privilèges de l'écrivain qui révèle et agrandit le monde.

▸ **Plein tarif** : 40 € le stage d'une journée

« Écrire une nouvelle de Science-Fiction »
Trois jours de stage
Proposés par Hélène Peyrard
Les 12, 13 mars et 3 avril 2022

Pendant ces trois jours de stage, nous nous interrogerons à travers l'écriture d'une nouvelle, sur le rapport que nous entretenons avec la technologie. Nous imaginerons les dérives que ces technologies pourraient entraîner. Nous mettrons en récit l'impact que cela aurait sur nos vies, mais aussi peut-être comment résister et trouver des alternatives. Nous nous amuserons à imaginer le futur. Ce stage reprendra les notions nécessaires à l'écriture d'une nouvelle.

▸ **Plein tarif** : 105 € les 3 jours de stage

Il reste encore quelques places pour l'atelier du jeudi soir de 19h45 à 22h15. Si vous souhaitez faire un atelier d'essai avant de vous inscrire, contactez-nous !

Pour toute inscription à un stage, aux ateliers ou pour tous renseignements, contactez-nous par mail.

L'association Si les mots avaient des ailes vous souhaite de joyeuses fêtes de fin d'année !

SI LES MOTS
AVAIENT DES AILES
Présidente. Christine Dutois
Tel. 07 83 68 06 28
Mail. contact@silesmotsavaientdesailes.fr
Facebook. @Lesmotsontdesailes
www.silesmotsavaientdesailes.fr

ateliers d'écriture

CINÉ-CLUB DE VÉLIZY

À L'AFFICHE DE DÉCEMBRE

Découvrez notre prochaine projection : vendredi 10 décembre, à 21h, avec Amnesty International.

L'Ombre de Staline d'Agnieszka Holland
▸ Drame historique - Pologne - GB - Ukraine
▸ 2020 - 1h58 - VOST
▸ **Avec James Norton, Vanessa Kirby, Peter Sarsgaard**
▸ **À l'issue de la projection, le débat sera animé par Glen Millot, délégué général de la Maison des Lanceurs d'Alerte.**

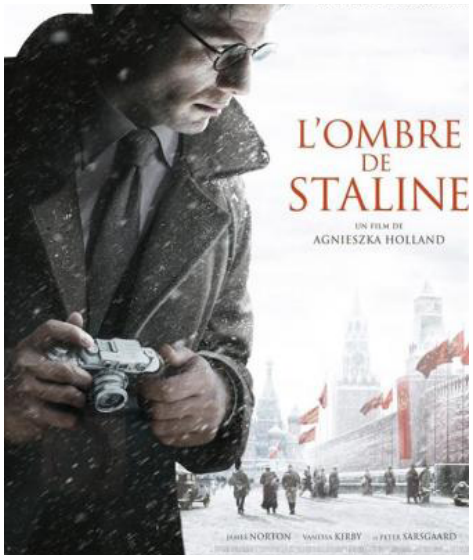

Pour un journaliste débutant, Gareth Jones ne manque pas de culot. Après avoir décroché une interview d'Hitler qui vient tout juste d'accéder au pouvoir, il débarque en 1933 à Moscou, afin d'interviewer Staline sur le fameux miracle soviétique. À son arrivée, il déchante : anesthésiés par la propagande, ses contacts occidentaux se dérobent, il se retrouve surveillé jour et nuit, et son principal intermédiaire disparaît. Une source le convainc alors de s'intéresser à l'Ukraine. Parvenant à fuir, il saute dans un train, en route vers une vérité inimaginable.

Une leçon d'histoire sombre. Un impressionnant thriller historique.

CINÉ-CLUB DE VÉLIZY
Contact. Didier Albessart *(Président)*
Tel. 06 81 04 73 69
Mail. d.albessart@yahoo.fr
www.cineclubvelizy.fr

SCRABBLE-CLUB
DE VÉLIZY

TIRAGE DE DÉCEMBRE

RÉPONSES DE NOVEMBRE

S G E E M I T N

G	I	S	E	M	E	N	T
M	E	E	T	I	N	G	S

F N E E L I U R

E	N	F	I	L	E	U	R
F	L	E	U	R	I	N	E

A C E E E G N S

A	G	E	N	C	É	E	S
E	N	C	A	G	É	E	S

R I N N E E I G

N	I	G	É	R	I	E	N
I	N	G	É	N	I	E	R

R E E H I S S R

H	É	R	I	S	S	E	R
S	H	E	R	R	I	E	S

NOUVEAU TIRAGE

L P E E E I R N

E T T I U D S R

E I O R S T T U

F E E L I R S E

E I P R R S S U

Les jours passent et nous voici arrivés au dernier mois de l'année.

Nous vous souhaitons de très bonnes fêtes de fin d'année !

SCRABBLE-CLUB DE VÉLIZY
Contact. Michèle Cambron
Tel. 06 80 00 69 85
Mail. michele.cambron@wanadoo.fr
Contact. Françoise Tamisier
Tel. 06 19 05 47 34
Mail. franctam@orange.fr

• Fleurine = Fissure assurant la ventilation des cavités souterraines

• Sherry (ies au pluriel) = Nom d'un vin en Angleterre

Carrefour City Vélizy

Horaires d'ouverture

Du lundi au samedi : **7h - 21h**
Dimanche : **9h - 13h**

Carrefour city

Centre Commercial Mozart
28 avenue de Savoie
78140 - Vélizy-Villacoublay
Tél. 01 39 46 04 51

LIVRAISON À DOMICILE

le mardi
le jeudi
pour un minimun d'achat de 30 €

MMA PREMIUM
Sc3vA - Cabinet SAUWALA
Assureur PREMIUM
01.34.65.08.82
mma.velizy@mma.fr

Pour un avenir plus sûr,

ASSUREZ VOUS PREMIUM

MMA
Entrepreneurs d'Assurances

ASSUREUR DES PARTICULIERS, DES ASSOCIATIONS ET DES PROFESSIONNELS

CLAV

CLUB LOISIRS ARTISANAT VÉLIZIEN

EXPOSITION VENTE

Entrée libre

Salle Ariane

1 bis place de l'Europe
78140 - Vélizy-Villacoublay

- **VENDREDI 3 DÉCEMBRE**
  12h-18h30
- **SAMEDI 4 DÉCEMBRE**
  11h-18h30
- **DIMANCHE 5 DÉCEMBRE**
  14h-18h

Nos activités

Peinture sur porcelaine
Faïence | Bijoux | Aquarelles
Peinture sur soie | Tissus
Émaux sur cuivre | Pyrogravure
Travaux d'aiguilles | Etc.

ATELIERS
D'ARTS ET D'EXPRESSION

PREMIERS COURS DE LA SAISON

Retour sur les tous premiers cours de la saison, riches en découvertes et en créativité !

L'art regroupe les œuvres humaines destinées à toucher les sens et les émotions du public. Il est une activité créatrice, et également le moyen par lequel l'être humain se détache de la nature. Contrairement à la technique, l'art n'a pas de finalité d'être utile, et est destiné à la contemplation plutôt qu'à l'action. Il est lié à la question du beau et à son universalité

PASTEL À L'HUILE
EXERCICE D'EXPRESSION
À PARTIR DU TEXTE DE PAUL VERLAINE
(1844 - 1896)
« APRÈS TROIS ANS »

« Ayant poussé la porte étroite qui chancelle,
Je me suis promené dans le petit jardin
Qu'éclairait doucement le soleil du matin,
Pailletant chaque fleur d'une étincelle.

• • • • • • • • • • • • • • • • • •

Rien n'a changé. J'ai tout revu : l'humble tonnelle ;
De vigne folle avec les chaises de rotin ;
Le jet d'eau fait toujours son murmure argentin ;
Et le vieux tremble sa plainte sempiternelle.

• • • • • • • • • • • • • • • • • •

Les roses comme avant palpitent, comme avant ;
Les grands lys orgueilleux se balancent au vent ;
Chaque alouette qui va et vient m'est connue.

• • • • • • • • • • • • • • • • • •

Même j'ai retrouvé debout la Velléda ;
Dont le plâtre s'écaille au bout de l'avenue ;
Grêle, parmi l'odeur fade du réséda. »

Toute l'équipe des Ateliers d'Arts et d'expression vous souhaite de belles fêtes de fin d'années, et vous donne rendez-vous pour la reprise des cours dès le mardi 4 janvier 2022, pour plus d'apprentissages, de belles émotions et de nouvelles créations !

ATELIERS D'ARTS ET D'EXPRESSION
Présidente. Lina Merlière
Tel. 06 83 49 59 42
Contact. Martine Gerbet
Tel. 06 59 68 33 13
Mail. arts.plastiques78140@gmail.com
https://www.ateliersartsvelizy.fr

ELDORADANSE

NOS ÉVÉNEMENTS

Inscrivez-vous au stage de Kizomba, et participez à notre soirée de Nöel !

Après la Salsa, c'est au tour de la Kizomba d'être abordée sous un jour différent mais toujours ludique, avec la découverte d'un autre style très répandu, l'Urban Kiz que nos professeurs Ornella et Pika proposent en stage le samedi 4 décembre.

Puis, le samedi suivant, après presque 2 ans d'interruption, nous avons la grande joie de programmer de nouveau une de nos soirées 3 salles 3 ambiances, et ce mois de décembre nous fêtons Noël tous réunis au son de nos musiques préférées.

Venez nous rejoindre !

Stages et soirées sont ouverts à tous, que vous soyez adhérents ou pas (encore !)

ELDORADANSE
Contact. Catherine Boucher
Tel. 06 17 67 33 59
Mail. contact@eldoradanse.com
https://eldoradanse.com/

ÉVEIL ET DANSE

DANSE ET BIEN-ÊTRE

Une fin d'année dansante, en famille et tournée vers le bien-être.

À l'occasion de la fin de l'année, nous vous invitons à participer à différents moments de convivialité, et de bien-être par le mouvement au mois décembre.

Atelier « Dansez en Famille » Dimanche 12 décembre 2021

« Dansez en Famille », un moment convivial où l'on explore le lien intergénérationnel en invitant parent, enfant, grands-parents à partager un moment de complicité et de recherche chorégraphique en dansant. Dansez en famille, le dimanche matin à Vélizy est maintenant un rendez-vous incontournable pour de nombreuses familles.

▸ **Salle de danse 1, Centre Jean-Lucien Vazeille**
▸ **De 9h45 à 10h30**, pour les enfants de 3 à 5 ans
▸ **Tarifs** :
• 21 € pour les adhérents
• 23 € pour les non adhérents

▸ **De 10h30 à 11h30,** pour les enfants de 6 à 8 ans
▸ **Tarifs :**
• 23 € pour les adhérents
• 25 € pour les non adhérents

▸ Le tarif annoncé est un tarif global qui comprend la part de l'enfant et du parent.

▸ Clôture des inscriptions le mercredi 8 décembre 2021.

Atelier Danser en Famille

Atelier de bien-être par le mouvement Selon la méthode Feldenkrais

Pour aborder fin d'année, avec une bonne énergie, nous vous invitons à découvrir la méthode Feldenkrais. L'activité est maintenant lancée, mais nous pouvons accueillir encore quelques personnes désireuses de participer à cette nouvelle pratique à Vélizy. La méthode Feldenkrais s'appuie sur le mouvement, considéré comme le meilleur révélateur de notre façon d'être et d'agir.
Pratiquée en groupe, elle se base sur l'exploration de mouvements faciles mais inhabituels, exécutés « sans efforts ». Il ne s'agit pas de répéter mécaniquement un geste, ni de le réussir, mais de prendre conscience de nos habitudes corporelles et de redécouvrir le plaisir de bouger. Une pratique régulière donne une meilleure souplesse plus de mobilité et modifie positivement l'image de soi.
▸ La méthode s'adresse :
• Aux personnes de tous âges qui cherchent à soulager les douleurs et limitations de mouvement induites par un travail ou un mode de vie trop sédentaire.
• Aux sportifs, aux danseurs, pour les aider à améliorer leur gestuelle tout en diminuant les risques micro-traumatiques.
• Aux artistes qui souhaitent développer leurs potentialités créatives et gagner en présence.

▸ **Salle de danse 2, Centre Jean-Lucien Vazeille**
▸ **Tous les mardis, fin d'après midi**
▸ Horaire en cours de changement et non encore défini.
Pour plus d'informations, contactez l'association.
▸ **1 cours d'essai offert !**
▸ Sur inscriptions : pour participer, contactez-nous par téléphone ou par mail.
▸ Prévoir un tapis et une tenue confortable.

Méthode Feldenkrais

Photos : ©Sébastien Dolidon

Pour tous renseignements sur les inscriptions, contactez l'association par mail ou par téléphone.

Bonnes fêtes de fin d'année à toutes et à tous !

ÉVEIL ET DANSE
Contact. Lydia Karsenti
Tel. 06 86 59 87 00
Mail. eveiletdanse@yahoo.fr
www.eveiletdanse.fr

ÉCOLE DE MUSIQUE ET DE DANSE

DE RETOUR !

L'École de Musique et de Danse reprend ses activités événementielles !

Après de nombreux mois de non spectacle, les élèves et les professeurs de l'École de Musique et de Danse vous proposent en décembre :

► « EN ATTENDANT NOËL… »

• Musique et danse autour d'un programme enchanteur, noëlistique et joyeux.
• Le samedi 4 décembre à 16h
• Salle Ravel
• Entrée gratuite sur réservation obligatoire.

► LES PORTES OUVERTES

• Vous pourrez visiter et assister à des cours, représentation furtives à l'Auditorium, dans le Forum et dans les salles. Vous pourrez également échanger avec des professeurs et pour certaines disciplines essayer !
• Du 8 décembre au 11 décembre
• À l'école
• Ne manquez pas le programme sur notre site web !

ÉCOLE DE MUSIQUE ET DE DANSE
Tel. 09 72 56 95 06
Mail. contact@emdvv.fr
www.ecolemusiqueetdanse.com

SIGNES DES TEMPS

QUARTIER DES PROVINCES : OUVERT SUR LES TERROIRS

(Re)Découvrez l'histoire du quartier des Provinces.

Saviez-vous qu'à sa construction, le quartier des Provinces s'est vu doté de rues dessinant une carte de France : rue de Bretagne à l'ouest, rue d'Alsace à l'est, avenue de Picardie au nord et avenue de Provence au sud, mais aussi rues de Savoie, de Normandie, du Poitou, de Lorraine… Un hommage à toutes les provinces de France, dont les populations sont venues habiter et travailler en Île-de-France (et à Vélizy-Villacoublay).

À l'approche des fêtes de fin d'année, ces provinces peuvent inspirer des desserts originaux pour des repas authentiques : Kouglof alsacien, Kouign-amann breton, un des 13 desserts provençaux (nougat, calisson, fruits confits…), Rabote picarde, Cramique du Nord, Broyé du Poitou, gâteau lorrain aux mirabelles, tarte normande, tarte aux noix du Dauphiné, Poirat du Berry, gâteau de Savoie, Crémet d'Anjou, Rousquilles du Roussillon ou Sabayon au Champagne.

Et qui se souvient d'un gâteau nommé Le Vélizien ? En avez-vous la recette ?
► Alors envoyez-là à l'adresse :
signes-des-temps@laposte.net

Petite originalité parmi les voies du quartier des Provinces, une rue rappelle la voie par laquelle la 2e division blindée du général Leclerc libéra la commune le 24 août 1944.

DÉCEMBRE 1966

Il y a 55 ans, Robert Wagner introduisait un film sur la construction du Grand Ensemble de Vélizy-Villacoublay, en expliquant que ce documentaire avait pour objet d'expliquer pourquoi et comment était fabriquée la ville dans laquelle nous vivons aujourd'hui.
En cette fin d'année 2021, profitez des longues soirées d'hiver pour voir ou revoir ce film : https://youtu.be/qEe9ooJJWH0 (Chaîne Youtube de Vélizy TV).
Visitez également le site de l'INA : https://www.ina.fr/ina-eclaire-actu/video/caf97028425/velizy

Contribuez, vous aussi à partager les mémoires véliziennes, en communiquant vos histoires, vos archives : vos anecdotes ou celles de vos parents, vos photos anciennes où l'on voit la ville, des publications, livres, journaux, plaquettes… Des objets aux armes de la ville (foulards, cravates, casquettes, assiettes, ou encore cendriers)…
Rendez-vous les samedis de 14h à 18h, salle 101 de l'Ariane, 1 bis place de l'Europe aux dates suivantes :
• En 2021 : 4 décembre
• En 2022 : 22 janvier, 5 février, 5 mars, 2 avril, 14 mai, 4 juin

SIGNES DES TEMPS
Contact. Michelle Girardot
Tel. 01 34 65 91 24
Contact. Jean-Claude Giraud
Tel. 01 39 46 30 51 - 01 39 46 71 31
Mail. signesdestemps78@gmail.com

NOS ACTIVITÉS

Afin de pouvoir couvrir les différents centres d'intérêts de nos adhérents, l'association s'est organisée en 3 volets au sein desquels se trouvent les activités : culturelle, sociale et sportive.

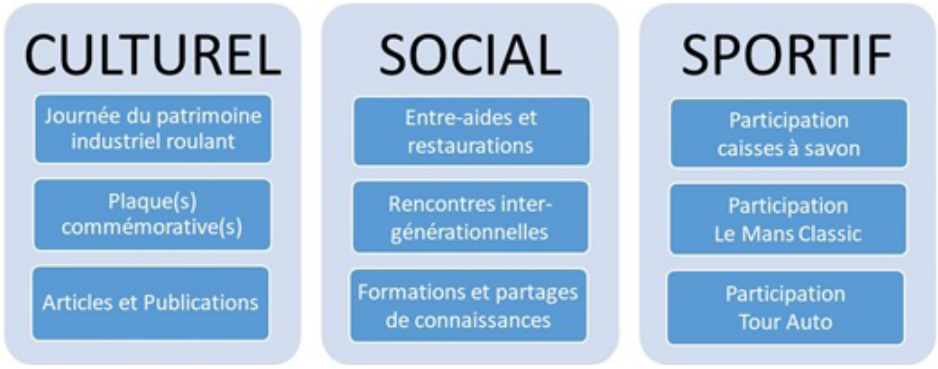

Au sein du volet culturel, nous effectuons des recherches sur l'histoire locale et liée aux événements actuels ou aux véhicules d'époque. Nous avons beaucoup de documentations et nous parlons ce mois-ci de l'histoire du site de PSA dans la première partie de l'article. Côté sportif, notre association a décidé de participer aux courses de caisses à savon, nous l'abordons dans la seconde partie de l'article.

Citroën est arrivé à Vélizy dans les années soixante

Dans l'Auto Journal du 28 décembre 1961, on pouvait lire à l'époque « un constructeur d'automobiles veut s'installer à 9 km de Paris ». Citroën a acquis en 1960 dix hectares pour y regrouper l'ensemble des services études et recherches localisés à Paris Javel (depuis 1919) et Saint-Denis Pleyel. Ce nouveau Centre Technique ouvrira entre 1965 et 1967.

Dans les années 70, continuera de se développer pour devenir le centre de conception Citroën avec encore des nouveaux bâtiments comme en 1971, le bâtiment essais anti-pollution.
Le site continuera de grossir et dans les années 2000, et le centre de design « Automotive Design Network » (ADN) est élaboré.
Aujourd'hui, le site évolue toujours : Citroën Sport, qui avait déménagé de Vélizy pour Versailles en 2000, prévoit de revenir chez nous, tandis qu'une partie des activités serait transférée à Poissy, elle aussi ville historique de l'automobile française.

Un projet sportif pour 2022 : Les caisses à savon

Notre association a décidé de s'engager dans la conception d'une caisse à savon pour s'inscrire l'année prochaine à une ou plusieurs courses.

LE JOURNAL DU XX' SIECLE. — 28 DECEMBRE 1961

UN CONSTRUCTEUR D'AUTOMOBILES VEUT S'INSTALLER A 9 KM DE PARIS

Une affichette de modestes dimensions a semé le désarroi, au cours des dernières semaines, parmi les populations de la vallée de la Bièvre (Seine-et-Oise). Il faut admettre, en toute impartialité que l'avis qui fait l'objet de cette affiche que nous reproduisons ci-contre n'est guère rassurant pour les habitants d'une paisible oasis de verdure de la région parisienne.

La lecture de ce surprenant document nous apprend qu'il est question d'installer dans cette enclave champêtre des établissements « dangereux, insalubres et incommodes ». Les établissements ainsi définis par les textes officiels constituent en réalité les divers éléments du « Centre Technique » qu'un constructeur — Citroën — projette de créer à proximité immédiate de la capitale.

Auto Journal du 28 décembre 1961

Pour ceux qui ne connaissent pas, il s'agit de préparer un engin ayant un thème et descendre avec un véhicule sans moteur en utilisant la force gravitationnelle et en respectant un cahier des charges strict.

Notre châssis sera réalisé avec des éléments recyclés. Notre équipe va préparer la caisse cet hiver, et les premiers essais devraient avoir lieu au printemps.

Châssis CAS

Le thème a été choisi afin d'être original, amusant et performant. Il sera révélé après confirmation des faisabilités, technique et financière. Le règlement des caisses à savon prévoit que l'engin ait une largeur maximale de 2 mètres, une longueur maximale de 5 mètres et un poids à vide inférieur à 80 kg.

Dans les 17 dernières années, plus de 100 courses de caisses à savon ont eu lieu dans 49 pays, les candidats sont nombreux, il faut donc se préparer méticuleusement pour être retenu.

Comment nous retrouver ?

Si l'association vous intéresse, nous nous réunissons chaque premier vendredi du mois. Contactez-nous.
D'autres événements sont également à l'étude comme la pose d'une plaque commémorative Matra, ou encore le rassemblement de véhicules conçus à Vélizy.

MANI-VEL
Tel. 06 64 41 25 25
Mail. contact@mani-vel.org
www.mani-vel.org

DES SAVOIR-FAIRE DE BOUCHE !

Chaque semaine Vélizy TV vous immerge un peu plus dans la vie vélizienne à travers des reportages, allant de la couverture des actualités, la découverte de nouveaux lieux ou activités, mais aussi à travers la parole de Véliziens riches de savoir-faire. Rencontre avec Christophe, Nicolas et Benoit, qui nous ont ouvert leurs portes pour nous faire découvrir leur monde.

L'artisanat tient une place à part entière dans notre société. Grande fierté française de par la richesse des techniques et secteurs couverts, il contribue à préserver les savoir-faire ancestraux et fait vivre nos commerçants. Rencontre avec Christophe, Nicolas et Benoît, artisans dans les métiers de bouche.

Commençons avec Christophe. Après deux années de fermeture, Christophe, 51 ans, boucher depuis ses 14 ans, reprend la tête de la boucherie du Village*.

La boucherie, « c'est une passion plus qu'un travail » confie Christophe au micro d'Aurore Gorlier. « J'ai appris mon métier par amour et avec les valeurs de respect des agriculteurs locaux, qui aiment leur terre et leurs bêtes ».

Dans sa petite boutique du Village*, il travaille des techniques vieilles de plusieurs millénaires, mais selon ses mots, « travaillées avec plus de classe ».

Derrière les vitrines, se dressent plusieurs variétés de viande : bœuf, porc, veau, mouton... Mais Christophe a plusieurs casquettes ! Le boucher normand se glisse dans le tablier du traiteur en proposant des plats et autres variétés de fromages.

Et à quelques mètres de chez Christophe, bienvenue chez Nicolas et Stéphanie Aubin.

À la tête de la boulangerie du Village*, Nicolas est artisan boulanger, mais pas que...

Derrière les étalages de baguettes, pains de campagne, viennoiseries et autres pâtisseries, dans le labo, Nicolas s'attelle à la préparation d'une autre de ses spécialités : le chocolat.

Cet artisan boulanger-chocolatier travaille son produit en faisant attention à la provenance, tout comme à la préparation. Pour faire un bon chocolat, il faut les bonnes techniques et surtout les bonnes températures pour mélanger tous les composants et arriver à la texture parfaite !

Mais alors comment reconnaître un bon chocolat ?
Nicolas n'hésite pas une seconde, « la brillance » ! Un chocolat brillant sera synonyme de bonne préparation et de bon respect de la courbe de cristallisation.

Ce professionnel travaille le chocolat tout au long de l'année dans sa boutique, avec des opérations spéciales pour les fêtes et grands événements comme Pâques ou encore la Saint- Valentin !

Et si le Village* vélizien regorge d'artisans de qualité, les associations aussi ont la chance d'en compter dans leurs rangs. L'AMAP Vélizy, association de lien entre producteurs et consommateurs, travaille avec des producteurs de fruits et légumes, mais aussi des boulangers. Chaque semaine, l'AMAP Vélizy se fait approvisionner par deux boulangers dont Benoit.

Après 20 ans dans l'informatique, Benoit quitte son entreprise vélizienne pour ouvrir un fournil. En 2020, il s'installe à Villebon-sur-Yvette. Mais point de boutique ou de vente directe. Benoit travaille seul et confectionne des pains sur commande, dans une logique de fabrication responsable. Ses préparations s'articulent principalement autour du levain, qui agrémente le pain d'une touche d'acidité et permet une plus longue conservation. Son pain est à retrouver tous les jeudis à l'AMAP ou sur son site internet : fairesonpainbio.fr

Trois personnalités, trois savoirs-faire, mais une passion commune. Celle de bien faire et de régaler leurs clients.

Découvrez les reportages consacrés aux savoir-faire de ces trois magiciens culinaires sur notre site web !

1. La boucherie du Village* rouvre ses portes, J.T. du 10 septembre 2021
2. Journée internationale du chocolat avec la boulangerie Aubin, J.T. du 1er octobre 2021
3. Benoit, de l'informatique à la boulangerie, J.T. du 22 octobre 2021

Et pourquoi pas vous ? Vous êtes artisan ? Créateur ? Vous avez envie de nous parler de votre passion ? Les micros et journalistes de Vélizy TV vous attendent. Pour nous contacter, une seule adresse : contact@velizytv.fr ou sur nos réseaux sociaux. On vous attend !

VÉLIZY TV
Mail. contact@velizytv.fr
Facebook. @Vélizy TV
Instagram. @Vélizy TV
www.velizytv.fr

* Quartier Le Village à Vélizy-Villacoublay

PHOTO-CLUB
DE VÉLIZY

NOTRE PASSION

Venez découvrir notre exposition à l'Onde, à partir du 9 novembre !

Nous avons bien repris notre activité et nous avons retrouvé nos adhérents avec plaisir pour une nouvelle saison.

J'en profite également pour remercier tous les bénévoles du Photo-Club, qui sont tous bien présents, pour à nouveau donner des cours (pour nos nouveaux adhérents), accompagner les sorties, participer aux expositions, les installer, etc.

La photo pour nous, c'est vous faire voyager, capturer un moment, suspendre le temps, découvrir, c'est aussi la puissance de la mémoire, c'est de l'émotion. C'est le 8e art.

À partir du 9 novembre, l'Onde nous accueille au 1er étage sur la mezzanine pour la première exposition de la saison, et nous les remercions de leur accueil.

Vous pouvez également découvrir le site web du club et les nombreuses photos de ses adhérents.

Prenez soin de vous et de vos proches, et joyeux Noël à toutes et à tous !

Patrice CONTI
Président du Club Photo

PHOTO-CLUB DE VÉLIZY
Contact. Patrice Conti
Tel. 06 64 06 55 37
Mail. bureau@photoclubvelizy.fr
www.photoclubvelizy.fr

Photo : ©Jean Grévin

Photos : ©Ghislaine David

URSINE NATURE

CHAQUE GESTE COMPTE !

Découvrez nos actions à venir, et rejoignez les rangs pour participer au bien-être et à la sauvegarde de la forêt !

Rouge-gorge familier sur son poste de chant

L'actualité des derniers mois a placé sur le devant de la scène le congrès mondial de la nature organisé par l'UICN, qui a fixé l'ordre du jour de la conservation de la nature pour la décennie à venir et au-delà, en rappelant les solutions fondées sur la nature. La 15e réunion de la Convention de l'O.N.U. sur la diversité biologique a présenté un projet de texte visant à « vivre en harmonie avec la nature », tandis que la COP26, également organisée par l'O.N.U., porte sur les engagements liés au climat, dans la lignée du dernier rapport alarmant du G.I.E.C. « Penser global » et « agir local » est à l'ordre du jour et, dorénavant, chaque geste compte.

Dans ce contexte, malgré une année contrariée par la situation sanitaire, Ursine Nature a mené des sorties d'observation, d'étude et de ramassage de déchets sur le massif de Meudon et aux abords de ses étangs. D'abord en petits comités dans le respect des contraintes du printemps, nous étions plus nombreux à l'automne pour savourer les couleurs de saison et prendre plaisir à cheminer ensemble. Nos échanges avec l'équipe municipale, l'O.N.F., les associations et groupes de riverains ont été instructifs pour envisager 2022.

Parmi nos actions, deux opérations d'envergure se profilent : l'opération forêt propre grand public, initiée par le comité de sauvegarde des sites de Meudon, nous mobilisera le samedi 26 mars, avec le soutien logistique des collectivités. 2022 verra aussi le retour de la traditionnelle opération forêt propre avec la municipalité de Vélizy, sur une date définie en semaine avec les écoles.

Pour ces deux actions, Ursine Nature fera appel aux bénévoles. Alors, si vous souhaitez donner un peu de temps pour la forêt et le bien-être de tous, rejoigniez-nous pour nous permettre d'évaluer les moyens humains nécessaires à ces deux opérations. On y croisera sans doute quelques hôtes de ce bois, sous le regard attentif du rouge-gorge. On pourrait même croire qu'il nous attend !

URSINE NATURE

Contact. Cyril Laurentin *(Président)*

Mail. ursine.nature@gmail.com

https://sites.google.com/site/ursinenature/

VÉLIZY-ASSOCIATIONS C'EST...

L'ÉQUIPE

Président
Pascal Pinault
Directrice
Carole Balan
Secrétariat - Accueil du public
Lydie Moreira, Sandy Rabin
Communication
Mathilde Desenzani
Comptabilité - Gestion sociale
Nadine Roger, Alizée Couillandre, Sylvie Daniel et Conchi Moreno

INFORMATIONS PRATIQUES

ADRESSE
L'Ariane - 1 bis place de l'Europe
78140 Vélizy-Villacoublay
Arrêt Tram T6 : Inovel Parc Nord
Tel. 01 84 73 06 90
Mail. secretariat@velizy-associations.fr

RETROUVEZ-NOUS SUR
velizy-associations.fr

HORAIRES D'OUVERTURE AU PUBLIC

Lundi	9h - 12h > 13h30 - 17h
Mardi	9h - 12h > 13h30 - 19h
Mercredi	9h - 12h > 13h30 - 17h
Jeudi	9h - 12h > 13h30 - 17h
Vendredi	9h - 17h
Samedi	9h - 12h (ouvert les 4 et 11/12)

FERMETURE DE NOS BUREAUX
Du 27 au 31 décembre inclus

RÉALISATION DU MAGAZINE

Directrice de la publication
Carole Balan
Conception du principe graphique
Maquette et réalisation
Mathilde Desenzani
Crédits photos et illustrations
Couverture : Pixabay
Les photos utilisées dans ce magazine sont transmises par les associations adhérentes de Vélizy-Associations.
Impression
Imprimerie Grillet SAS
78140 Vélizy-Villacoublay
Diffusion
Champar
12 avenue Morillons
95140 Garges lès Gonesse

N° 202 - Décembre 2021
N° ISSN 1951-235X
11 000 exemplaires distribués sur Vélizy-Villacoublay
Magazine gratuit
Ne pas jeter sur la voie publique

Ecole Musique et Danse

Vélizy-Villacoublay

EN ATTENDANT NOËL...

DECEMBRE

4

16h00

PAR LES ELEVES DE L'ECOLE DE MUSIQUE ET DE DANSE

Salle RAVEL

www.ecolemusiqueetdanse.com

Renseignements : Ecole de Musique et de Danse 29, Rue Paulhan 78140 Vélizy-Villacoublay
09 72 56 95 06 - 09 72 56 95 07

pass COVID-19 sanitaire

Ecole Musique et Danse Vélizy-Villacoublay

VILLE DE VÉLIZY VILLACOUBLAY

La Fabrik'à Notes

Crédit Mutuel La banque à qui parler Vélizy-Villacoublay

Gratuit
SUR RESERVATION OBLIGATOIRE

7è GRAND PRIX DE VÉLIZY

VÉLODROME NATIONAL
SAINT-QUENTIN-EN-YVELINES

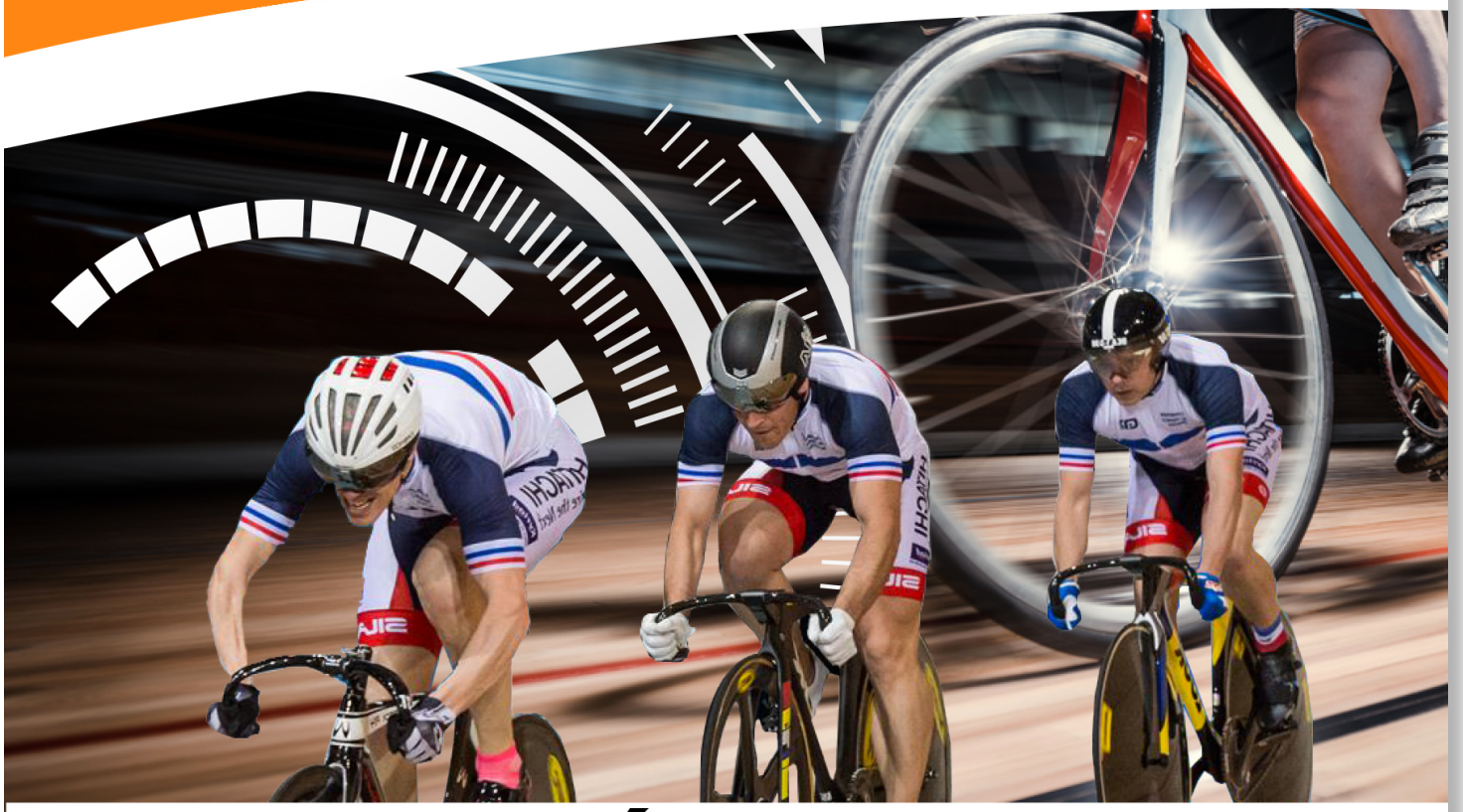

Venez nous rejoindre

5 DÉCEMBRE 2021

10H - 18H

VITESSE-KEIRIN-SCRATCH

COURSE AUX POINTS

Organisateur : Équipe Cycliste Vélizy 78

ECV 78
UNE EQUIPE, UNE PASSION

Vélizy-Villacoublay
VÉLIZY-ASSOCIATIONS
FÉDÉRATION FRANÇAISE DE CYCLISME
la CYCLERIE L'EXPÉRIENCE À VOTRE SERVICE
UCPA SPORT ACCESS
EIFFAGE
assurances vélo
KRONOS
LIVA maçonnerie
agence commel publicité